Vaillant

SERIE PRO

- Super rendimento (solo modelli a tiraggio forzato)
- Super comfort acqua calda
- Dimensioni compatte
- Funzionamento con bassa pressione idrica
- Sistema antibloccaggio
- Erogazione "filo d'acqua calda"
- Controllata da microprocessore
- Temperatura di mandata risc. minima regolabile 35° C
- Modulante
- Sistema di diagnosi con tasti e display
- Modelli per installazione esterna (- 10° C)
- Sistema di comunicazione e-Bus

Modello	Campo di potenza termica in KW (1)	Portata termica nominale in KW (1)	Tenore NOx	η termico utile in % (1)	Prelievo H_2O in l/min (A)	Alt./Prof.Largh. in mm	Peso in Kg	Tipo di gas
atmoBLOCK pro, riscaldamento e acqua calda a tiraggio naturale								
VMW 200/3-3M	20,0	22,2	138	90	1,5- 9,6	700/ 300/ 410	28	Metano*
VMW 240/3-3M	24,0	26,7			1,5- 11,5		29	Metano
								Liquido
atmoBLOCKpro Balkon, riscaldamento e acqua a tiraggio naturale, da esterno								
VMW 200/3-3MB	20,0	22,2	148	90	1,5- 9,6	700-800/ 300/ 410	30	Metano
VMW 200/3-3MB								Liquido
VMW 240/3-3MB	24,0	26,7			1,5- 11,5			Metano
VMW 240/3-3MB								Liquido
n° di certificato: CE 85BQ0288								
turbo BLOCK pro, riscaldamento e acqua calda a tiraggio forzato								
VMW 202/4-3M	20,0	21,6	-	92,7	1,5- 9,6	700/ 300/ 410	35	Metano
VMW 202/4-3M								Liquido
VMW 242/4-3M	23,7	25,5		93,0	1,5- 11,5		36	Metano
VMW 242/4-3M								Liquido
turbo BLOCK pro Balkon, riscaldamento e acqua calda a tiraggio forzato, da esterno								
VMW 202/4-3MB	20,0	21,6	122	92,7	1,5- 9,6	700/ 300/ 410	35	Metano
VMW 202/4-3MB								Liquido
VMW 242/4-3MB	23,7	25,5		93,0	1,5- 11,5		36	Metano
VMW 242/4-3MB								Liquido

Legenda:
(1) Risc. (80/60° C) e Sanit. in modulazione
(A) ΔT= 30k
* Per GPL richiedere il kit di trasformazione

UNI 10642:
Camera aperta, tiraggio naturale: B_{11BS}
Camera stagna, tiraggio forzato: C_{12}, C_{32}, C_{42}, C_{52}, C_{82}
Camera aperta, tiraggio forzato: B_{22}

Note:
Cat. II 2H3+
La versione a metano è omologata anche per l'utilizzo con aria propanata 50 Vol.%
Propano- 50 Vol. % Aria Grado di protezione IP X4D
Vaso d'espansione integrato da 5 litri.

Installazione su nuova dima Vaillant

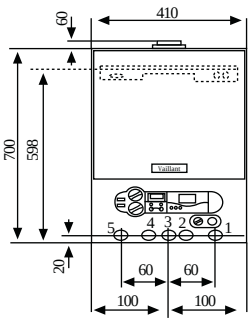

1 Ritorno riscaldamento R 3/4"
2 Raccordo acqua fredda R 1/2"
3 Raccordo del gas R 3/4"
4 Raccordo acqua calda R 1/2"
5 Andata riscaldamento R 3/4"

Installazione su vecchia dima Vaillant

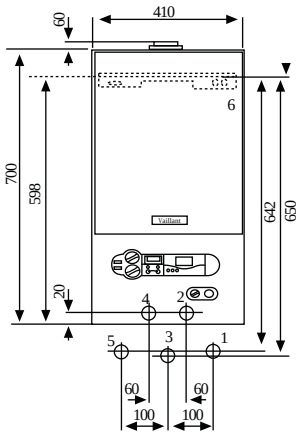

1.Materiale in dotazione atmo BLOCK pro/pro Balkon

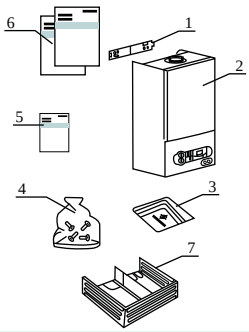

1. Staffa di supporto della caldaia
2. Caldaia
3. Dima di montaggio
4. Sacchetto con accessori di montaggio e collegamento:
   - 2 viti per legno, 2 tasselli, 2 rondelle, 4 guarnizioni
   - 2 viti di tenuta, 2 elementi di raccordo a compressione 15 mm x 1/2"
   - 1 dado di raccordo 3/4"
   - pezzi di tubo per acqua potabile
   - pezzi di tubo per acqua riscaldamento
   - 2 elementi di raccordo a compressione 22 mm x 3/4"
   - 2 elementi di raccordo a compressione 22 mm x 3/4" di filettatura interna
   - 1 valvola di intercettazione dell'acqua fredda
   - 1 rubinetto del gas

   Sacchetto con scritte stampate (pos. 5 e 6)
5. Cartolina di garanzia
6.- Istruzioni per l'uso, l'installazione e la manutenzione
7. Griglia antivento (solo VMW Balkon)

Materiale in dotazione turbo BLOCK pro/pro Balkon

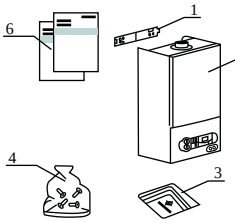

1. Staffa di supporto della caldaia
2. Caldaia
3. Dima di montaggio
4. Sacchetto con accessori di montaggio e collegamento:
   - 2 viti per legno, 2 tasselli, 2 rondelle, 4 guarnizioni
   - 2 viti di tenuta, 2 elementi di raccordo a compressione 15 mm x 1/2"
   - 1 dado di raccordo 3/4"
   - pezzi di tubo per acqua potabile
   - pezzi di tubo per acqua riscaldamento
   - 2 elementi di raccordo a compressione 22 mm x 3/4"
   - 1 valvola di intercettazione dell'acqua fredda
   - 1 rubinetto del gas

   Sacchetto con scritte stampate (pos. 5 e 6)
5. Cartolina di garanzia
6.- Istruzioni per l'uso, l'installazione e la manutenzione
   - Istruzioni per montaggio del condotto aria/fumi